Министерство образования Калининградской области

Доброшкола

Всё получится!

Государственное бюджетное учреждение Калининградской области общеобразовательная организация для обучающихся, воспитанников с ограниченными возможностями здоровья «Школа-интернат №7 п. Большое Исаково»

название образовательной организации

Калининградская область

субъект РФ

«Лучшее развивающее пространство учебной мастерской»

наименование номинации Конкурса

Доброшкола
Всё получится!

Школа шитья и дизайна домашнего интерьера

- **Лаборатория растениеводства и ландшафтного дизайна**

Лаборатория деревообработки

ДИЗАЙН ПРОЕКТ
«ЛУЧШЕЕ РАЗВИВАЮЩЕЕ ПРОСТРАНСТВО УЧЕБНОЙ МАСТЕРСКОЙ»
ГБУ КО «ШКОЛА-ИНТЕРНАТ№7» (КАЛИНИНГРАДСКАЯ ОБЛАСТЬ)

Доброшкола
Всё получится!

Лаборатория «Чистодел. Клининговые услуги»

Лаборатория «Чистодел. Клининговые услуги» . Технология

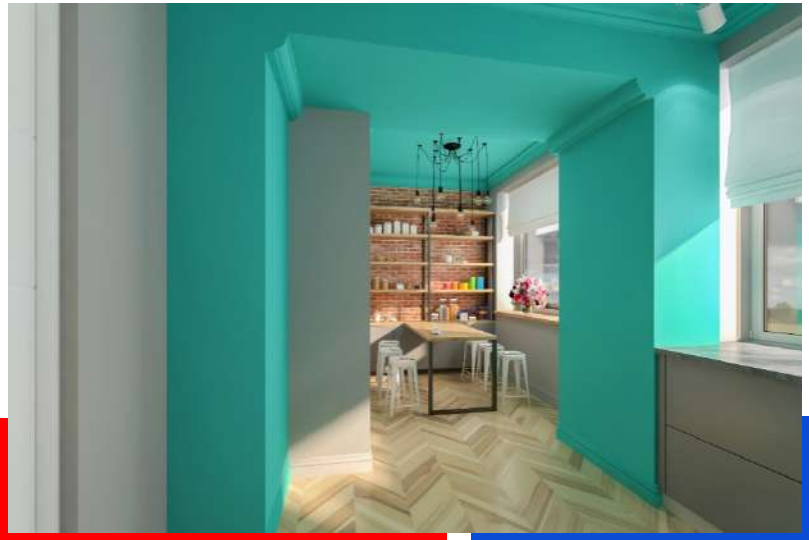

ДИЗАЙН ПРОЕКТ
«ЛУЧШЕЕ РАЗВИВАЮЩЕЕ ПРОСТРАНСТВО УЧЕБНОЙ МАСТЕРСКОЙ»
ГБУ КО «ШКОЛА-ИНТЕРНАТ№7» (КАЛИНИНГРАДСКАЯ ОБЛАСТЬ)

Доброшкола
Всё получится!

Фрезерно-гравировальный станок ЧПУ , лазерный станок, чиллер (охладитель)

Столярная мастерская. Лаборатория деревообработки.2020

Столярная мастерская. 2019

Оборудование и средства обучения, приобретенные в рамках реализации мероприятий федерального проекта «Современная школа»

Доброшкола
Всё получится!

Оборудование для мастерской «Персонал сферы обслуживания. Клининговые услуги»

- Профессиональные пылесосы для уборки (ковровый экстрактор, ковровый экстрактор с водным фильтром, пылесос вертикальный, моющий пылесос), профессиональные стеклоочистители, тележки многофункциональная для комплексной уборки, шкафы со стеллажами для хранения уборочного инвентаря,
- столы учебные

Оборудование и средства обучения, приобретенные в рамках реализации мероприятий федерального проекта «Современная школа»

Доброшкола
Всё получится!

Оборудование для мастерской «Персонал сферы обслуживания. Клининговые услуги»

- Профессиональные пылесосы для уборки (ковровый экстрактор, ковровый экстрактор с водным фильтром, пылесос вертикальный, моющий пылесос), профессиональные стеклоочистители, тележки многофункциональная для комплексной уборки, шкафы со стеллажами для хранения уборочного инвентаря, столы учебные

Оборудование и средства обучения, приобретенные в рамках реализации мероприятий федерального проекта «Современная школа»

Доброшкола
Всё получится!

Оборудование для мастерской «Персонал сферы обслуживания. Клининговые услуги». Технология

- Кухонный гарнитур – напольные и навесные ящики для хранения, стол производственный, холодильник, плита (индукционнная, обычная (комфорочная), духовой шкаф (электрический), посудомоечная машина, кухонный комбайн, микроволновая печь

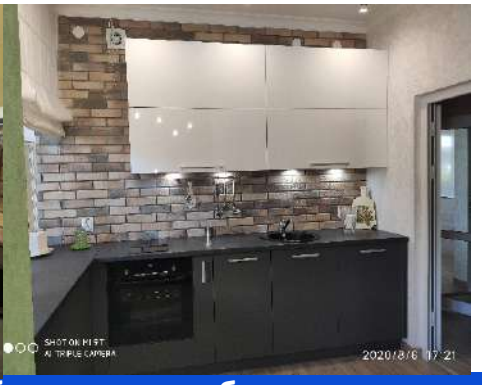

Оборудование и средства обучения, приобретенные в рамках реализации мероприятий федерального проекта «Современная школа»

Доброшкола
Всё получится!

Оборудование для швейной мастерской. Школа шитья и дизайна домашнего интерьера

- Стол раскройный (модульный),
  демонстрационный стол учителя,
  система хранения

Оборудование и средства обучения, приобретенные в рамках реализации мероприятий федерального проекта «Современная школа»

Доброшкола
Всё получится!

Оборудование для мастерской агропромышленного профиля

- Теплица (Модульный тепличный комплекс),
- Комплект оборудования для выращивания рассады,
- Стол производственный,
- Стеллаж-гидропонная установка для выращивания микрозелени /зелени/ягод (5 ярусов),
- Модуль для зелени/ягод,

Оборудование и средства обучения, приобретенные в рамках реализации мероприятий федерального проекта «Современная школа»

Доброшкола
Всё получится!

Оборудование для мастерской агропромышленного профиля

- Теплица (Модульный тепличный комплекс),
- Оборудование для теплиц (поливочное, световое, отопительное),
- Комплект оборудования для выращивания рассады,
- Стеллаж-гидропонная установка для выращивания микрозелени /зелени/ягод (5 ярусов),
- Светодиодная фитолампа верхнего света),
- Товары для вертикального и горизонтального озеленения (комплект)
- Модуль для зелени/ягод,

Оборудование и средства обучения, приобретенные в рамках реализации мероприятий федерального проекта «Современная школа»

Доброшкола
Всё получится!

Обновление оборудования/ оснащение психолого-педагогического сопровождения и коррекционной работы с обучающимися с ОВЗ

- Набор психолога
- Игровой набор «Дары Фребеля»
- Программно-методический (дидактический) комплекс развития речи
- Диагностические материалы и дидактические пособия для коррекционно-развивающей работы для педагога-психолога (Колибри – тренажер зрительной координации и внимания по движению глаз)

Оборудование и средства обучения, приобретенные в рамках реализации мероприятий федерального проекта «Современная школа»

Доброшкола
Всё получится!

Обновление оборудования/ оснащение психолого-педагогического сопровождения и коррекционной работы с обучающимися с ОВЗ

- Дидактические пособия и обучающие игры для изучения свойств предметов (Тактильное домино)
- Дидактические пособия и обучающие игры для развития речи, пассивного и активного словарного запаса. «Море Словесности» комплекс для профилактики и коррекции дисграфии
- Программно-методический комплекс. «Тимокко», развивающий коррекционный комплекс,
- Программно-методический комплекс. «Тимокко: Буквы. Цифры. Цвета», развивающий коррекционный комплекс,
- «Тимокко: Возьми и сделай»,– развивающий коррекционный комплекс

Оборудование и средства обучения, приобретенные в рамках реализации мероприятий федерального проекта «Современная школа»

Доброшкола
Всё получится!

Оборудование для компьютерного класса

- Моноблоки с предустановленной операционной системой

Компьютерная техника
в компьютерном классе в результате участия в проекте

Компьютерная техника
в компьютерном классе до участия в проекте

Оборудование и средства обучения, приобретенные в рамках реализации мероприятий федерального проекта «Современная школа»

Доброшкола
Всё получится!

Оборудование для учебных кабинетов

- Ноутбук,
- Интерактивная доска,
- Проектор,
- МФУ

Оборудование и средства обучения, приобретенные в рамках реализации мероприятий федерального проекта «Современная школа»

Доброшкола
Всё получится!

Оборудование для учебных кабинетов

Обновление оборудования/ оснащение дополнительного образования обучающихся с ОВЗ

- Базовые и ресурсные наборы по робототехнике с зарядными устройствами, аккумуляторными батареями

- Интерактивная панель. Напольная подставка для интерактивной панели, оригинальная подставка,
- МФУ, ноутбук

Оборудование и средства обучения, приобретенные в рамках реализации мероприятий федерального проекта «Современная школа»

Доброшкола
Всё получится!

Номинация конкурса.
«Лучшее развивающее пространство учебной мастерской»

- В результате участия в федеральном проекте «Современная школа» в учреждении создан образовательный центр «ПРОиМАСТЕР», который объединяет: мастерскую-лабораторию «Чистодел. Клининговые услуги» (Персонал сферы обслуживания, сервис домашнего хозяйства), мастерскую «Школа шитья и дизайна домашнего интерьера», лаборатории растениеводства и ландшафтного дизайна. Также модернизирована лаборатория деревообработки.

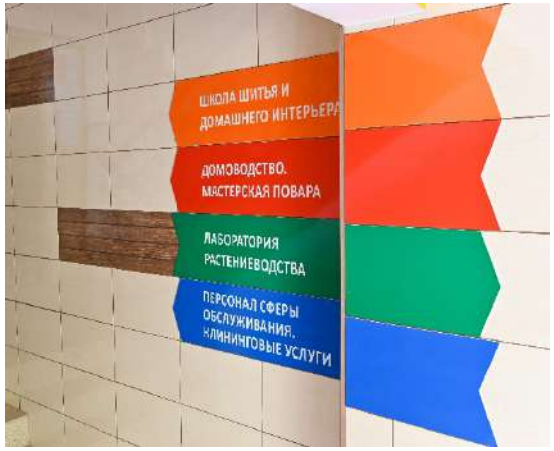

Доброшкола
Всё получится!

Лаборатория деревообработки

ГБУ КО «Школа-интернат№7» (Калининградская область)

До участия в федеральном проекте «Современная школа»

Результат участия в федеральном проекте «Современная школа»

Результат участия в федеральном проекте «Современная школа»

Доброшкола
Всё получится!

Мастерская-лаборатория «Чистодел. Клининговые услуги»

ГБУ КО «Школа-интернат№7» (Калининградская область)

Дизайн -проект

Результат участия в федеральном проекте «Современная школа»

Доброшкола
Всё получится!

Мастерская-лаборатория «Чистодел. Клининговые услуги»

ГБУ КО «Школа-интернат№7» (Калининградская область)

Дизайн -проект

Результат участия в федеральном проекте «Современная школа»

Доброшкола
Всё получится!

Мастерская
«Школа шитья и дизайна домашнего интерьера»
ГБУ КО «Школа-интернат№7» (Калининградская область)

Дизайн -проект

Результат участия в федеральном проекте «Современная школа»

Доброшкола
Всё получится!

Лаборатория растениеводства и ландшафтного дизайна

ГБУ КО «Школа-интернат№7» (Калининградская область)

Доброшкола
Всё получится!

Лаборатория растениеводства и ландшафтного дизайна
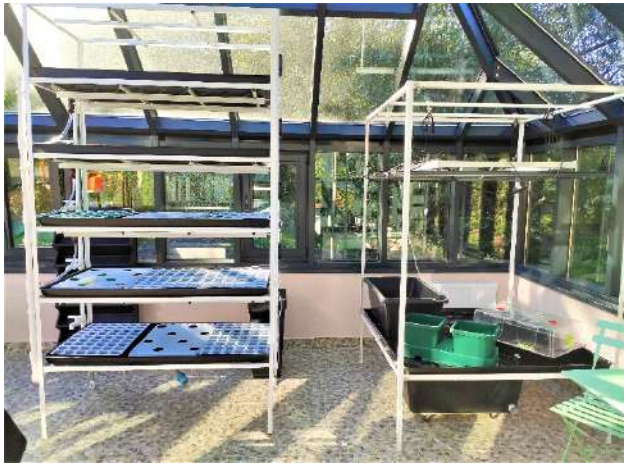
ГБУ КО «Школа-интернат№7» (Калининградская область)